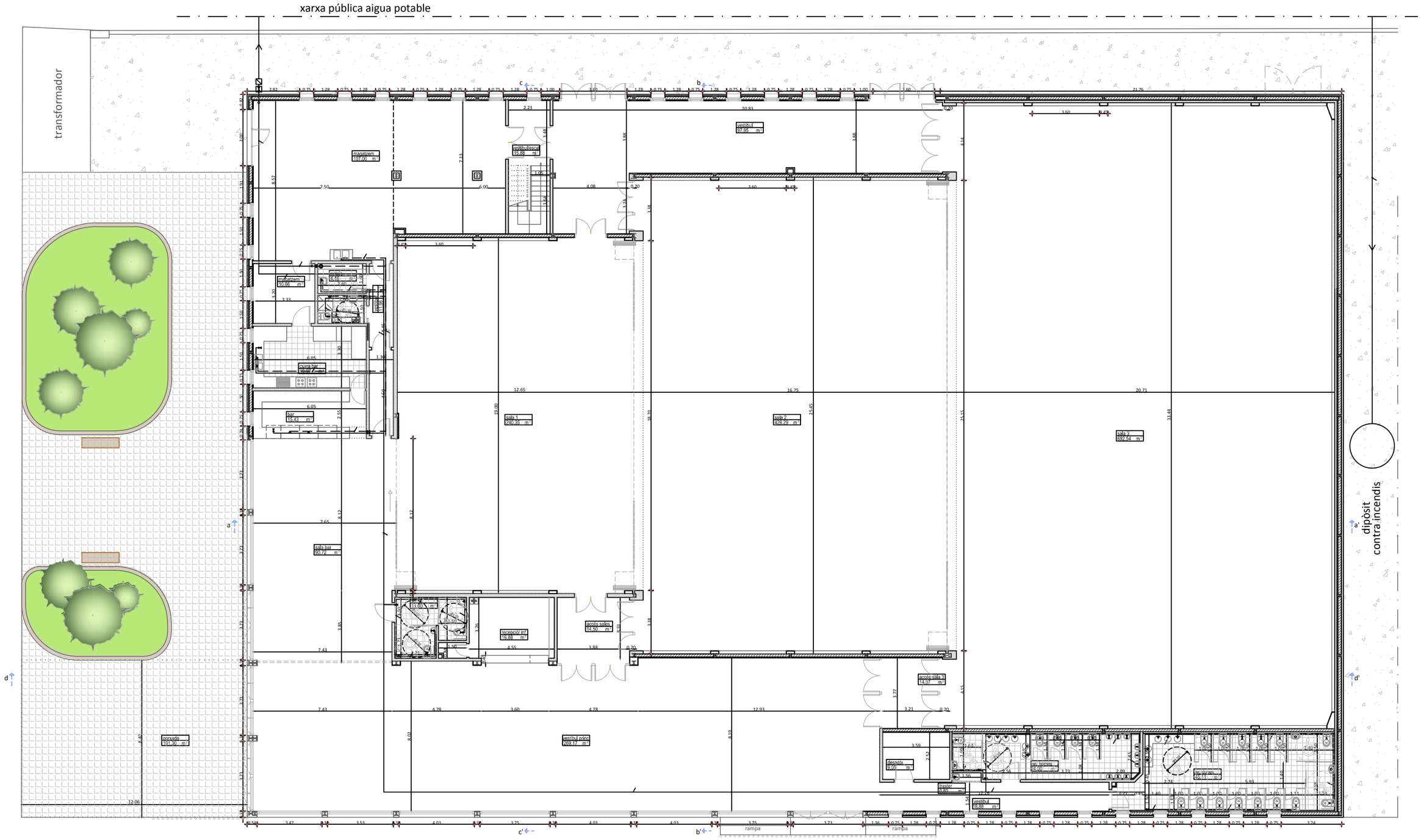

T1-(WC) Xapat ceràmic+Pladur 15mm WA+cambra tècnica+mur formigó+cambra 3cm+plafó ISOFON-50 (Sala 3)

AYUNTAMIENTO DE OLIVA

Edificios Municipales

Departamento de Urbanismo

Edificio Polivalente

C/. Antonio Mestre Sanchis nº 39

Escala 1:200